



**EXAMEN : BREVET PROFESSIONNEL
SPÉCIALITÉ : Couvreur**

**MATIÈRE D'ŒUVRE CENTRE
PRÉPARATION CENTRE**

Épreuve : U20 Réalisation et mise en œuvre

Outillage collectif pour 6 candidats :

- 1 plieuse à zinc
- 1 rouleuse manuelle (fabrication naissance)
- 1 visseuse
- 1 coupe ardoise
- 1 guillotine d'atelier
- 1 pince à coin de mouchoir

Outillage individuel :

- 1 établi
- 1 nécessaire à souder
- 1 bouteille de gaz
- 1 fer à souder

Logiciels à installer :

- Néant

PLANIFICATION DU DÉROULEMENT DES ÉPREUVES PRATIQUES.

- 2 journées de 8 heures + ½ journée de 4 heures

BP COUVREUR	Session 2025		Matière d'oeuvre Centre
U20 : Réalisation et mise en œuvre	25-BP-P-COU-U20-ME3		
PRATIQUE	Durée: 20h00	Coefficient: 7	Page 1 sur 7

Préparation à faire :

Le support est préparé par le centre d'examen.

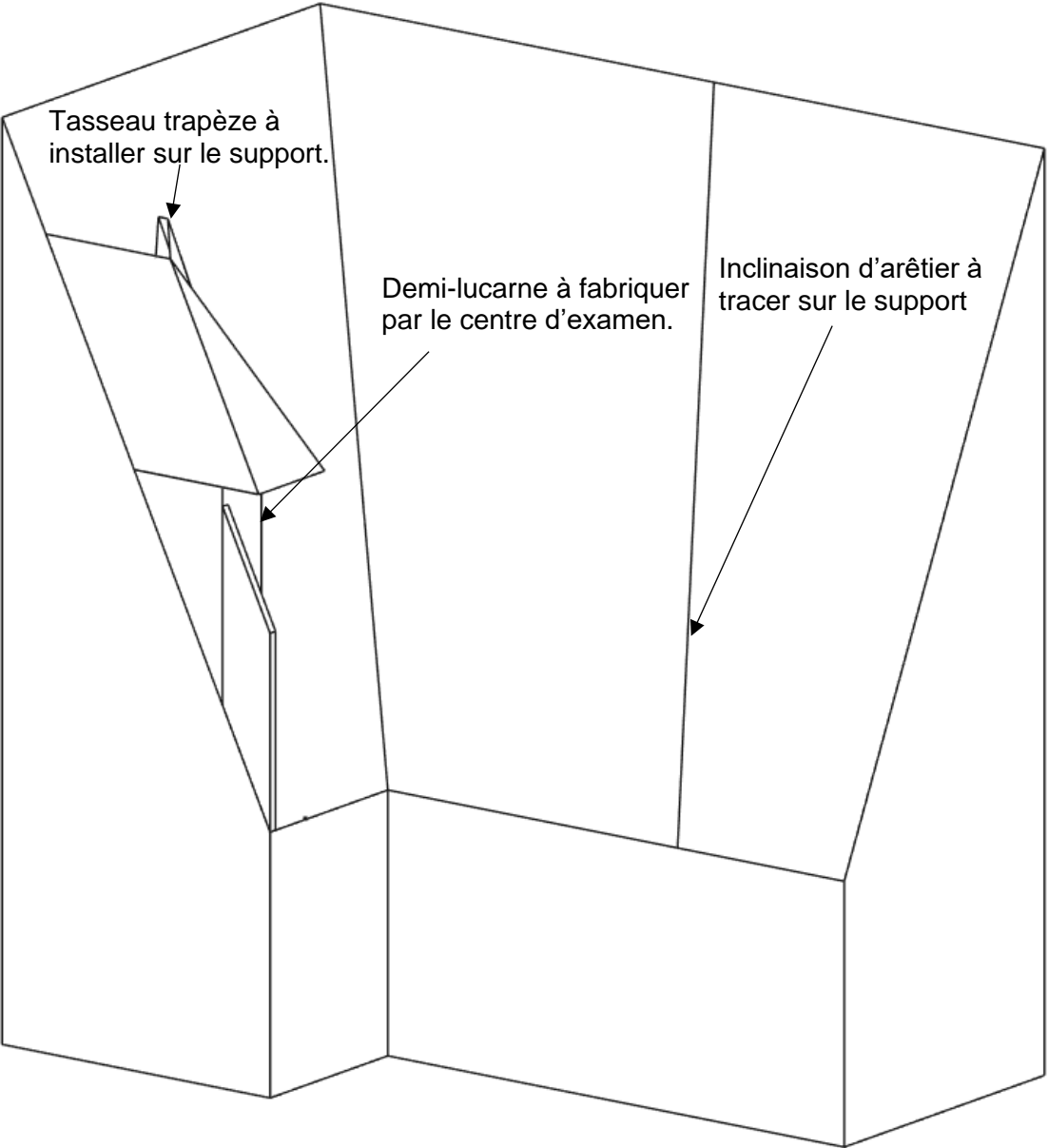

BP COUVREUR	Session 2025		Matière d'oeuvre Centre
U20 : Réalisation et mise en œuvre	25-BP-P-COU-U20-ME3		
PRATIQUE	Durée: 20h00	Coefficient: 7	Page 2 sur 7

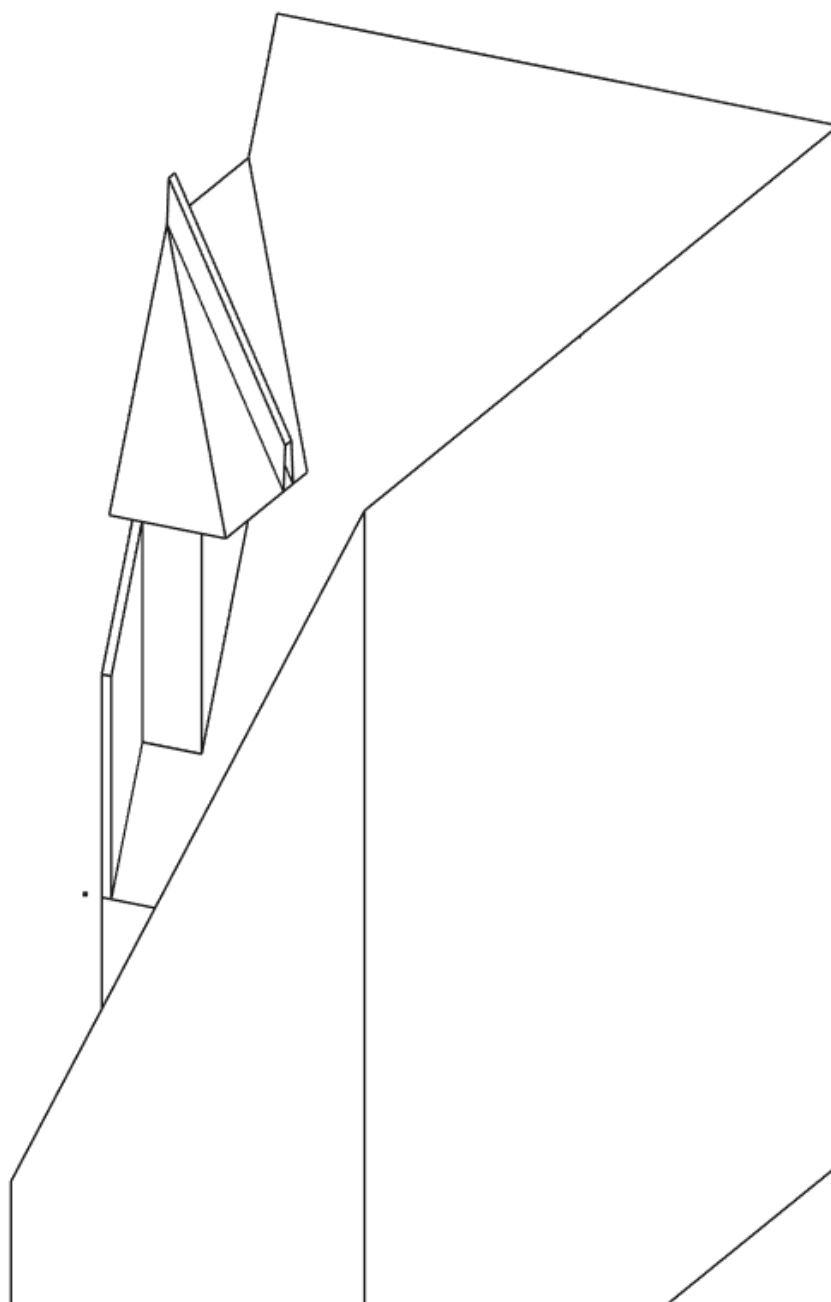

BP COUVREUR	Session 2025		Matière d'oeuvre Centre
U20 : Réalisation et mise en œuvre	25-BP-P-COU-U20-ME3		
PRATIQUE	Durée: 20h00	Coefficient: 7	Page 3 sur 7

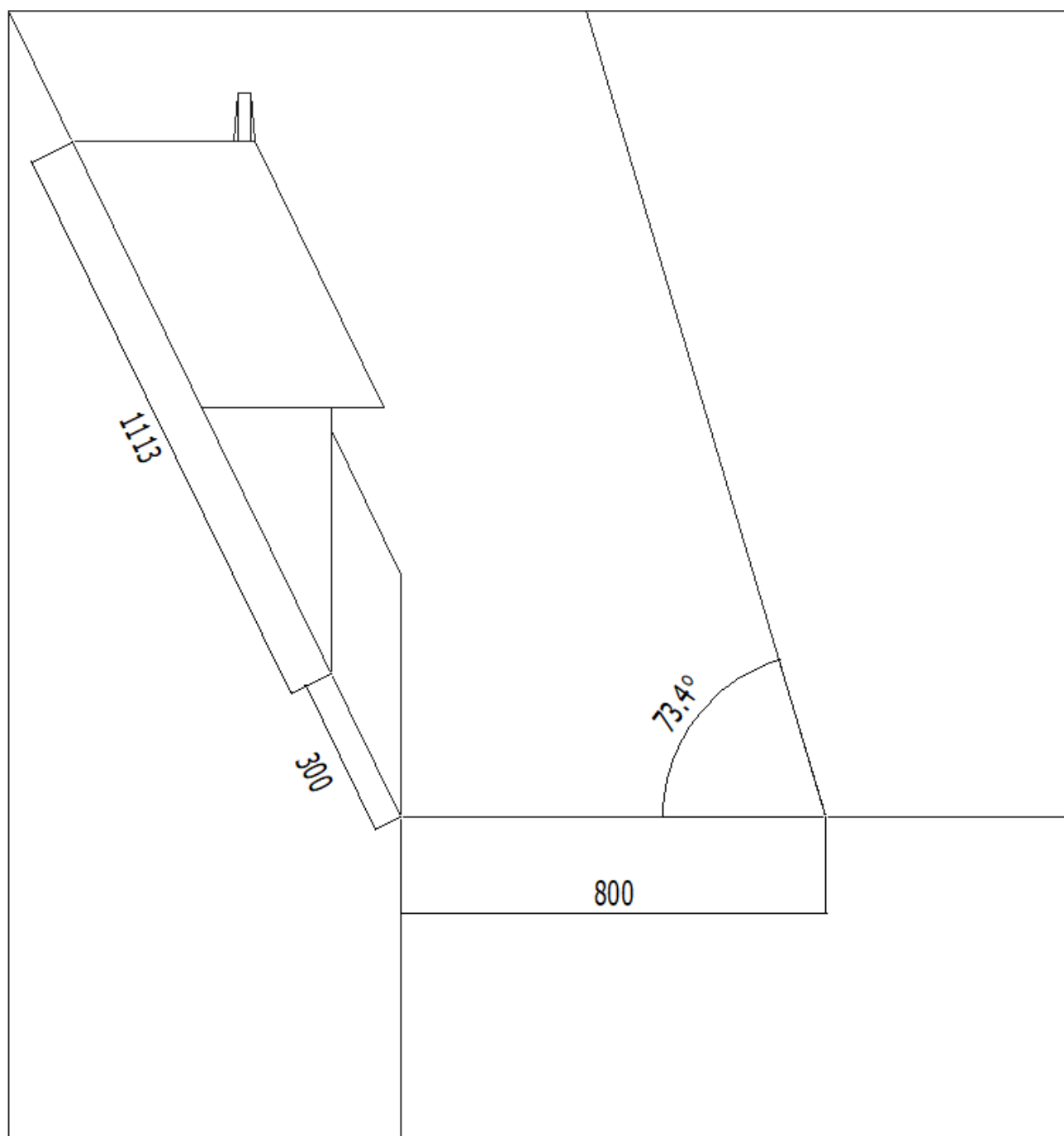

BP COUVREUR	Session 2025		Matière d'oeuvre Centre
U20 : Réalisation et mise en œuvre	25-BP-P-COU-U20-ME3		
PRATIQUE	Durée: 20h00	Coefficient: 7	Page 4 sur 7

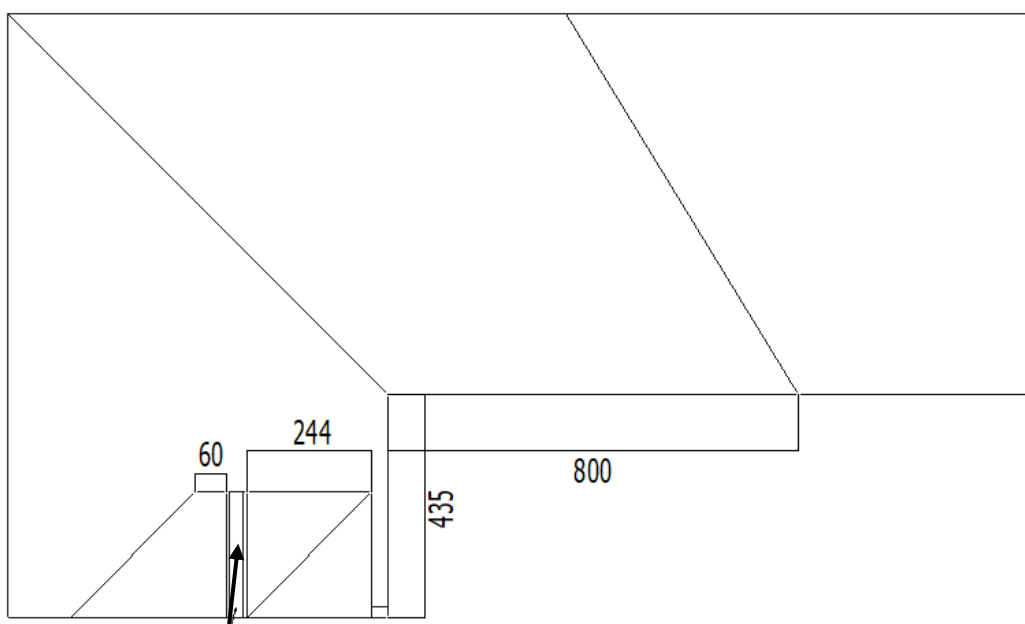
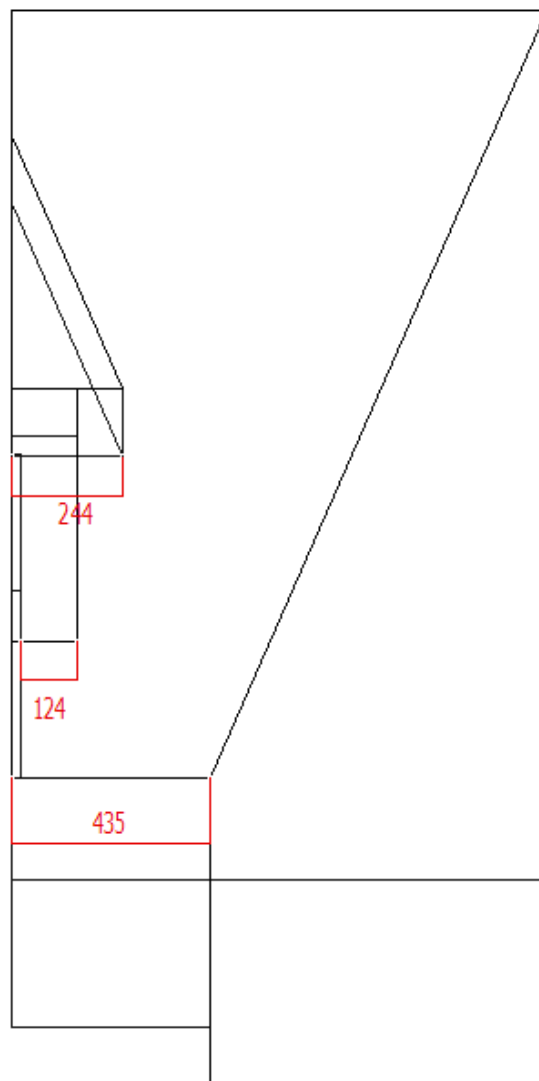

Tasseau trapèze à installer à 5 cm de l'égout, coupe d'aplomb au faîtage

BP COUVREUR	Session 2025		Matière d'oeuvre Centre
U20 : Réalisation et mise en œuvre	25-BP-P-COU-U20-ME3		
PRATIQUE	Durée: 20h00	Coefficient: 7	Page 5 sur 7

Débit proposé sur une plaque de contreplaqué de 125X250 cm
Débit de la lucarne à retrouver sous format PDF.

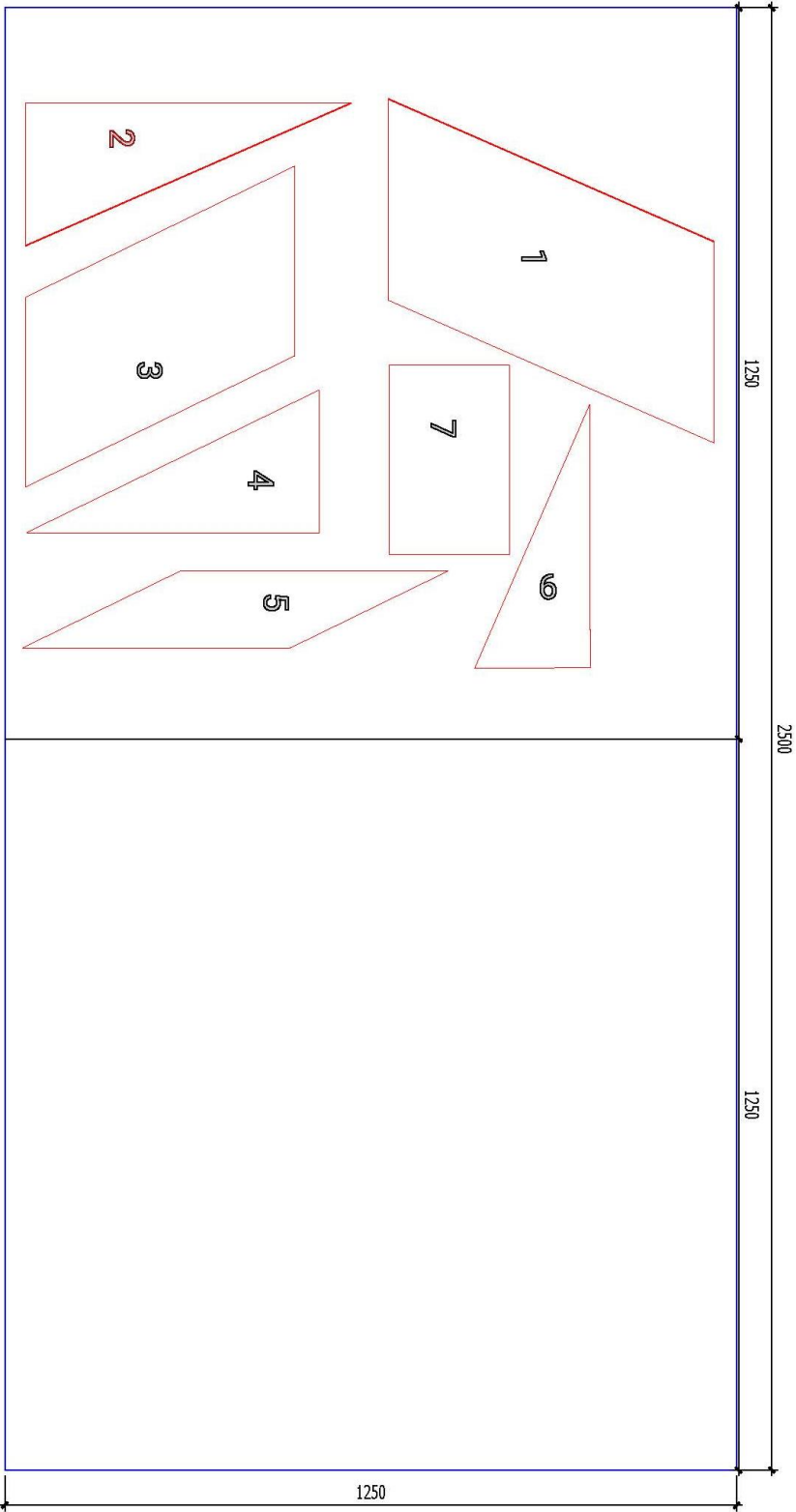

BP COUVREUR	Session 2025		Matière d'oeuvre Centre
U20 : Réalisation et mise en œuvre	25-BP-P-COU-U20-ME3		
PRATIQUE	Durée: 20h00	Coefficient: 7	Page 6 sur 7

Coût de la matière d'œuvre :

DESCRIPTIF DE MATIÈRE D'OEUVRE ET ESTIMATION DU COÛT PAR CANDIDAT								
DÉTAIL DE LA MATIÈRE D'ŒUVRE (MO) POUR UN CANDIDAT								
Descriptif de la matière d'œuvre	Unité	Quantité par candidat	Prix unitaire HT	Coût HT / candidat	Part de MO réutilisable		Taux de TVA en vigueur %	Montant de MO remboursab le TTC
					Quantité réutilisable	Montant HT de MO réutilisable		
> Lister les matières premières, matériaux, produits, appareillages, quincailleries... > Indiquer les références, dimensions, qualités et, le cas échéant, un fournisseur référent > Joindre éventuellement des échantillons des produits spécifiques								
Plaque de contre-plaqué de 18 mm peuplier 122X250 cm (support lucarne)	U	0,50	65,25 €	32,63 €		0,00 €		32,63 €
Vis 3.5X40 mm	U	60,00	0,05 €	2,76 €		0,00 €		2,76 €
Vis 4X70 mm	U	20,00	0,13 €	2,60 €		0,00 €		2,60 €
Tasseau trapézoïdale de 40X40X27 mm	ml	0,80	0,91 €	0,73 €		0,00 €		0,73 €
Crochet pour gouttière Nantaise - pose sur chevron - galvanisé - développé 330	U	4,00	1,18 €	4,72 €		0,00 €		4,72 €
Gouttière nantaise développé 330 mm zinc naturel	ml	2,00	10,66 €	21,32 €		0,00 €		21,32 €
Feuille de zinc naturelle 0.65 mm 2.00X1.00m	U	1,50	46,64 €	69,96 €		0,00 €		69,96 €
Pointe à ardoise galvanisé 2.7X27 mm	Kg	0,15	5,55 €	0,83 €		0,00 €		0,83 €
Targette d'étain / plomb	U	1,00	16,38 €	16,38 €		0,00 €		16,38 €
Ardoise 30X20 cm ou autre format selon région	U	120,00	0,70 €	84,00 €		0,00 €		84,00 €
Décapant zinc type Zinn 7	l	1,000	0,05 €	0,05 €	0,000	0,00 €	0,20	0,05 €
MO à fournir par le centre d'examen			TOTAUX :	235,98 €		0,00 €		235,98 €
Examen : BP COUVREUR - SESSION 2025			Observations :					
Épreuve : U20 : Réalisation et mise en œuvre								

BP COUVREUR	Session 2025		Matière d'oeuvre Centre
U20 : Réalisation et mise en œuvre	25-BP-P-COU-U20-ME3		
PRATIQUE	Durée: 20h00	Coefficient: 7	Page 7 sur 7